

1学年だより

No.1 令和8年4月8日



ご入学おめでとうございます



ぴかぴかのランドセルを背負い、喜びを全身ににじませている新1年生を迎え、新たな学校生活が始まりました。51名のお子さんにとっても、保護者の皆様にとっても、今日は、人生の大きな節目となる大切な一日だったことと思います。心より、お祝い申し上げます。

今日から津南小学校の1年生として、学校生活の「はじめの一歩」を歩み始めました。一人ひとりの思いや願いを受け止め、温かく見守りながら、1年間の活動を進めていきます。子どもたちが生き生きと活動し、安心して学べる環境づくりを目指して、職員一同、力を合わせて精一杯支援してまいります。よろしくお願いいたします。

お子さんの学習や生活を支えてくださっているのは、家族や地域の皆様です。活動を進めていく中で、ご協力・ご支援をお願いすることも多いと思います。ご意見やご質問等がありましたら、いつでもご連絡ください。1年間、どうぞよろしくお願いいたします。



はじめまして！担任です



1組担任：樋口 洋一
ひぐち よういち

津南小学校5年目になります。
1年生と一緒に過ごせるのが今からとても楽しみです。

「明日も学校に来るのが楽しみだよ。」というお子さんの声がたくさん聞けるように頑張っていきます。よろしくお願いいたします。

2組担任：樋口 由紀
ひぐち ゆき

津南小学校に来て、2年目になりました。

1年生の皆さんとともに、毎日の新しい発見を大切にしていきたいと思います。1年間、子どもたちと一緒に頑張ります。よろしくお願いいたします。

明日、4月9日の予定(子どもたちの様子に合わせて変更もあります。)

もちもの:毎日セット(下記に記載) ※名札を忘れたら、持たせてください。

7:50~ 8:10	登校	登校班(徒歩またはバス)で登校します。
~ 8:15	登校後	朝の支度をします。
8:15~ 8:30	朝の会	あいさつや返事の仕方、健康観察
8:30~ 9:15	①学級活動	学用品の片付けや登校してからの動きなど
9:20~10:05	②生活	トイレや遊び道具の使い方
10:05~10:25	休み時間	教室で過ごします。
10:25~11:10	③学級活動	帰りの支度、下校の仕方、下校班の並び方
11:20 ごろ	下校	下校班ごとに帰ります。

*教科書は、13日(月)から使います。9日に配付する週予定表で、持ち物や主な内容をお知らせします。ご確認ください。

今日の宿題は・・・



さっそくですが、今日の宿題です。お子さんと一緒に取り組んでください。

1. 教科書を確認する。(確認後、おうちの方にひらがなで名前を書いてもらう。)

まず、乱丁・落丁がないかを見てください(先に名前を書かないでください!)。あった場合は、名前を書かないで、明日、学校へ持たせ、そのことを連絡帳に書いてください。時間があつたら中を開いて、どんな勉強をするのかなと見ることをお勧めします。

2. 翌日の準備をする。

<毎日セット>毎日、持ってくる物です。

①連絡帳 ②連絡袋 ③下敷き ④筆入れ ⑤ハンカチ ⑥ティッシュ ⑦マスク

*連絡帳は、本日配付した JA 魚沼様からいただいた連絡帳を当分使います。一日入学で購入していただいた連絡帳(こくごノート10マスのも)は、学校で預かり、子どもが連絡帳を書けるようになったタイミングで渡します。詳しくは、後日学年便りでお知らせします。JA 魚沼様からいただいた自由帳は記名をして明日持たせてください。

<筆入れの中身>①と②は、毎日削ってきましょう。

①鉛筆5本 ②赤・青鉛筆 ③消しゴム ④ネームペン



3. 明日からの生活に備えて、早く寝る。朝ご飯を食べてくる。

お知らせやお願い

①連絡帳と連絡袋について

どちらも、毎日、中をご確認ください。帰宅後に置く場所を決めておくこと習慣化しやすいです。

裏面もあります。

連絡帳を確認されたら、**見た印（サインか押印）**をお願いします。また、ご家庭から連絡がありましたら、ご記入ください。**下校に関してですが、自分がどこに帰るのかを答えられないお子さんもいます。そこで、自宅に帰る以外の場合には、連絡帳に「学童に行きます。」などのように書いて知らせてください。**

※9～15日までの下校に関しては、入学式の日配った用紙に書いていただいているので、変更や追加がなければ、お知らせいただく必要はありません。

連絡袋には、学校で配付したたよりやチラシなどを入れて持ち帰ります。宿題プリントを使うようになると、それも入れて持ち帰ります。学校への提出物（たよりの返信や宿題など）も、連絡袋に入れて持たせてください。

②毎日の準備について

入学後しばらくは、学年便りや週予定表をご覧になり、**お子さんと一緒に**翌日の準備をしてください。特に、「**毎日セット**」と「**筆入れの中身**」の準備は、この時期に自分で取り組む習慣が身に付くように見守りながら支援してください。はじめは、時間がかかるとは思いますが、焦らず、急がせ過ぎず、支援してください。下校後すぐに取り組めるとよいですが、難しいときもあると思います。遅くとも就寝前には終わっているように、無理なくできる工夫をしながら、準備の時間を決めてください。

③記名について

物の管理や大切に使う態度を育てるために、お子さんの持ち物や着る物すべてに、**ひらがな**ではっきりと名前を書いてください。ハンカチやマスクにもお忘れなく！

④欠席や遅刻の連絡について

欠席や遅刻をする場合は、**朝7：45～8：00**までに学校へ必ず連絡してください。※学校情報通信アプリ（H&S）を登録していただいたら、そちらでも連絡が可能になります。H&Sも、**朝8：00**までに学校へ連絡してください。

用事等で早退する場合は、連絡帳にて知らせてください。

***登校班の集合場所で待っているお子さんたちがいますので、登校班長のお宅にも欠席や遅刻の連絡をしてください。**

遅刻や早退の場合、安全のため、おうちの方による教室までの送り迎えをお願いします。*津南小学校☎765-2009**

⑤名札について

持たせていただいた名札は学校に置きます。学校では、登校したら自分で着け、下校前にはずします。



⑥9～15日までの下校について

本日、ご記入いただいた用紙をもとにした下校班で下校します。引率職員の人数が限られています。一人一人の家までの引率は難しいところがありますので、おうちの方から途中まで迎えに出て一緒に歩いていただくと、安全面から大変有り難いです。

⑦給食セットについて（16日までに用意）

1年生は、16日（木）から給食を食べます。



巾着袋の中に次の物を入れてください。毎週、月曜日に持ってきて、金曜日に持ち帰ります。

①歯ブラシとコップ（歯磨き粉の使用は3年生以上の希望者が使います。）

持ち帰ったら、汚れを落として乾かしましょう。歯ブラシの毛先が開いたら、交換をお願いします。

②ティッシュ

手や口が汚れたり、こぼした物を拾ったりするときに使います。



③マスク

給食当番以外も全員、着用します。給食セットと一緒に入れておくと便利です、「毎日セット」の物を使う人は、給食セットに入れなくても結構です。

★体操着（長袖・長ズボン・半袖・半ズボン）は、13日（月）までに持たせてください。

本日の配付物

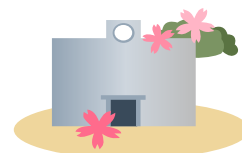

①<教科書>

・国語 ・書写 ・算数 ・生活 ・音楽 ・図画工作 ・道徳

②<茶色の袋(往復封筒でない方)> ●は通信児童（津南小に兄姉がいない児童）に配付

配付物	連絡
学校情報通信アプリ利用説明書 学校情報通信アプリの登録について	早めの登録をお願いします。個人のアカウントやパスワードが記載されています。大切に保管ください。（提出不要です）
連絡帳と自由帳	JA 魚沼様からいただいたもの
下校班グループ分けリボン	下校先によって、複数の色のリボンが入っているお子さんもいます。入っている色のリボンを黄色帽子のつばを前にして左側に全部付けてください。
令和8年度就学援助申請書	記入していただいた用紙を封筒に入れ、必ずご提出ください。
○1学年だより ○くらしのやくそく ○24時間子供 SOS ダイアル ○年間行事予定 ○こんな時水難事故が起こっています ○H&Sを活用した欠席連絡方法の運用について（お願い） ○欠席連絡機能簡易操作マニュアル(裏表あり) ○2026年度写真閲覧・購入スクールパスのご案内 ○JAオリジナル連絡帳・自由帳の配布・活用について ○なじよもんがむしやら塾 ○ほけんだより ○谷口シロウが描く宇宙 ●学習参観のご案内 ●令和8年度給食費について ●わんぱく相撲 ●給食だより ●第1回 PTA 環境整備作業について ●学校だより	

③<茶色の袋(往復封筒の方)>

○心臓検診調査票 ○保健調査票(運動器検診) ○問診票

上記の3つが入っています。「ほけんだより」をご覧ください、往復封筒に入れてご提出ください。

★スクールバス定期券と下校バス時刻表(バスに乗車する児童のみ)→金券と同様なものですので、本日、おうちの方に直接、渡します。ランドセル脇に各自でパステイ等をご準備いただき、取り付けてください。